

Clădire-Container CE+GSM-R
IS+GSM-R Shelter

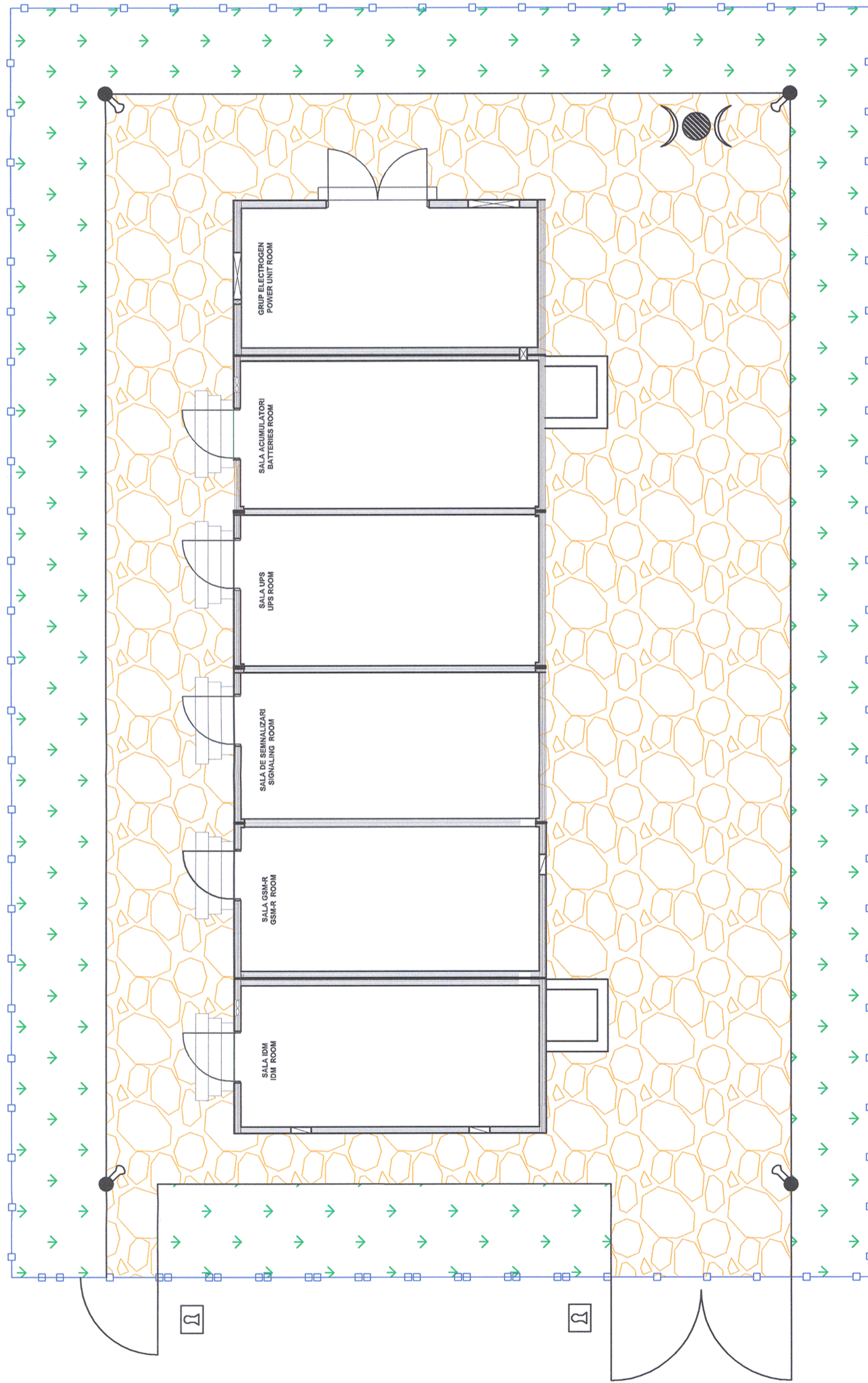

Indice / Index	Data / Date	Descriere / Description	Semnatura / Signature	Semnatura / Signature	Semnatura / Signature	Semnatura / Signature
Modificare / Revision	E					
	D					
	C					
	B					
	A					
		BENEFICIAR / BENEFICIARY :		COMPANIA NAȚIONALĂ DE CĂI FERATE "CFR" SA		
PROIECTANT / DESIGNER:				Data / Date	Semnatura / Signature	
Aprobat / Approved		Sef de echipa / Team leader	C. Teodorescu	01.2013		
Verificat / Checked		Expert Cheile / Key Expert	R. Trommer	01.2013		
Subcontractant / Subcontractor						
Aprobat / Approved		Adjunct Sef de echipa / Deputy Team leader	A.M. Baicu	01.2013		
Proiectat / Designed		Inginer / Engineer	A. Sopov	01.2013		
		"Reabilitarea liniei c.f. Frontieră - Simeria, parte componentă a coridorului IV Pan - European pentru circulația trenurilor cu viteză maximă de 160 km/h"		Project 9i		
		Tronsonul 3 : Gurasada - Simeria		35311.1		
		"Rehabilitation of the Railway Line Border - Curtici - Simeria, component Part of the IV Pan - European Corridor for the Trains Circulation with maximum speed of 160 km/h"		Faza / Phase:		
		Section 3 : Gurasada - Simeria		PTh +CS / TD + TS		
Denumire desen / Drawing Title :		Plan clădire - container semnalizări și GSM-R - exterior stația MINTIA / MINTIA station - Signaling & GSM-R outside shelter Layout plan				
Scara / Scale		Revizia / Revision	1/16.05.2013	Cod desen / Drawing Code	PT.03.04.24.SM.042	
		Nr / No			01/01	